CADERNO DOIS

O DEBATE DIÁRIO DE MACAÉ

ARTES PLÁSTICA

Talentos em exposição na Galeria Bia Café com Arte

A Galeria Café com Arte realiza a mostra coletiva 'GrepaumiG - O Movimento das Cores,' de 18 de março a 05 de abril

Isis Maria Borges Gomes
isismaria@odebateon.com.br

Artistas da cidade iluminam vitrine de arte com a beleza de seus talentos. Trata-se da exposição 'GrepaumiG - O Movimento das Cores', que será inaugurada no próximo dia 18 de março na Galeria Bia Café com Arte, na Praia dos Cavaleiros, exibindo obras de três amigos apaixonados por arte, pelas cores e pela cultura. A mostra é composta de 30 obras em óleo e acrílico sobre tela dos artistas plásticos Luciano Pinto Pauferro, Beatriz Mignone e Sílvio Grego.

A exposição ficará aberta para visitação pública em cartaz na Galeria, a partir do dia 18 de março até o dia 05 de abril de 2020 no horário de funcionamento do Café - de terça a sexta-feira das 14h às 19h e domingo das 9h às 13h. A entrada é franca.

Segundo a Curadora da Galeria Bia Café com Arte, artista plástica Beatriz Mignone, os três amigos se reúnem, nesta mostra, para apresentar ao público de Macaé suas pinturas em abstrato e surrealismo. Na oportunidade, os artistas estarão recebendo os convidados em meio a coquetel. "Nós artistas vamos mostrar nossos trabalhos inéditos, retratando e expressando nossos sentimentos e gosto pela arte", declarou a artista.

LUCIANO PINTO PAUFERRO

Nascido em Brumado (BA), Luciano Pinto Pauferro vive em Macaé desde 2010. É artista plástico, músico e poeta. Ministra aulas de pinturas, desenhos e violão popular. Atua com arte desde os 12 anos de idade.

Em 2009 criou seu próprio estilo e técnica de pintura, o qual denominou de 'Lume'. No ano 2010 participou de coletivas em New York, em Massachusetts (Estados Unidos), e mandou 21 obras para uma vernissage em Kleve na Alemanha. Participou de vários salões de Artes Plásticas, destacando o Salão de Artes Plásticas e de Literatura em Arraial do Cabo-RJ, onde recebeu Medalha de Prata com a Poesia O Ser do artista. Participou do I Festival de Poesia "Encontro, Ação e Poesia" em Macaé, em Nov\2013 com prêmio de melhor Intérprete, com a poesia Gota d'água. Expôs na Sala de Cultura Leila Diniz, em Niterói.

No ano de 2016, dedicou-se ao Projeto Monet por Luciano Pauferro, pintando obras famosas de Oscar Claude Monet, com o objetivo de mostrá-las em galerias de museus e fundações de cultura do estado do Rio de Janeiro. Contatos pelo e-mail Lucianopauferro@hotmail.com.

BEATRIZ MIGNONE

Natural da cidade de Mimoso do Sul (ES), Beatriz Mignone Viana Rosa escolheu a cidade de Macaé para viver, onde está radicada desde 1983. É funcionária aposentada do Banco do Brasil, Bacharel em Psicologia e trabalha atualmente com artes, respondendo pela direção do Bia-Atelier de Artes, que funciona na Praia dos Cavaleiros em Macaé, atendendo crianças de 03 a 80 anos de idade, ensinando o que ela mais gosta: pintar.

Bia, como carinhosamente é conhecida, conheceu o mundo das artes através de sua mãe Zóra Mignone. É autodidata em pintura a óleo e acrílica sobre tela há mais de 35 anos, aprofunda seus conhecimentos com leituras e visitas constantes a Museus, galerias de artes e exposições. Eclética, gosta de experimentar todas as técnicas e novidades.

Participou de várias exposições individuais e coletivas com trabalhos de pintura sobre tela e artesanato, tendo obras em vários Estados do Brasil e no exterior. Participou de exposição de pintura em Honfleur-França, de diversos Salões de Artes - Rio de Janeiro, São Paulo, Porto Alegre - sendo premiada em todos eles. e-mail: biaatelier@hotmail.com.

SILVIO GREGO

Nascido no Rio de Janeiro, Silvio Grego começou sua vida de artista muito cedo. Sua primeira influência foi o cubismo. Estudou artes na Escola de Artes Visuais, em 1974 fez curso de pintura com o professor Giangindo Bonfanti, estudou gravura em metal, história da arte, desenho e fez oficina de escultura contemporânea adquirindo conhecimento e aumentando suas habilidades artísticas. Em 1980 fez faculdade de arte contemporânea na Universidade de Minas Gerais UFMG.

Fez capas de livros para vários escritores da região. Em 1990 começou a organizar salões de artes, o artista tem um destaque especial na arte de instalação artística com vários temas e participação em concurso e editais de Cultura. Em 2010 cria o ANFAV Associação Norte Fluminense de Artes Visuais. Participou de várias exposições, coletivas e individuais, pelo Brasil, colecionando medalhas de honra ao mérito e deixando sua obra como marca do grande artista que é.

CRÉDITO

Os artistas Silvio Grego. Beatriz Mignone e Luciano Pinto Pauferro

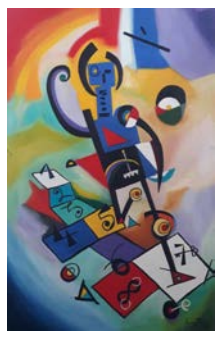

DEPOIMENTO

"Nós artistas vamos mostrar nossos trabalhos inéditos, retratando e expressando nossos sentimentos e gosto pela arte"

BEATRIZ MIGNONE, CURADORA DA GALERIA BIA CAFÉ COM ARTE

SERVIÇO

Exposição 'GrepaumiG - O Movimento das Cores'

- **DATA:** de 18 de março a 05 de abril
- **LOCAL:** Galeria Bia Café com Arte - Av. Atlântica, 1690 - Cavaleiros

PH PERSONAL HOTEL
Rua Benedito Peixoto, 90
Centro - Macaé/RJ

A melhor escolha bem no Centro de Macaé

Entre, a casa é sua!

RESERVAS:
(22) 2105-5454

www.hotelpersonal.com.br

VIP'S por ISIS MARIA

isismaria@odebateon.com.br

"Vinde a mim, todos os que estais cansados e oprimidos, e eu vos aliviarei"
(MATEUS 11:28)

Amado aniversariante!

Esta sexta-feira (13) foi das mais lindas para o advogado Luiz Fernando Almeida Gomes, por conta de sua troca de idade. O aniversariante curte seu tempo festivo rodeado de carinho da esposa, dos filhos, netos e demais familiares, e também da irmã Christina e os cunhados Nelson e Vera Alice Ventura, que vêm do Rio especialmente para abraçá-lo.
Felicidades, amor! Deus o abencoe sempre!!!

O aniversariante Luiz Fernando em clima festivo junto aos filhos Rafael e Santiago, a nora Laila, os netos Felipe e Lívea, e a esposa Isis

Abraços dobrados

No Dia Internacional da Mulher (8 de março), Viviane Assiole Lima teve outro motivo para curtir clima de homenagens: a sua nova idade. A aniversariante foi altamente cumprimentada pelos familiares, em especial o marido Carlinhos Madureira Pinheiro e as filhas Valentina e Maria Fernanda.
Felicidades!!!

A aniversariante Viviane em clima festivo com as filhas Valentina e Maria Fernanda

Médico brilhante

Lindo, brilhante e muito querido, o médico Eric Golosov Cure amanhece neste sábado (14) de nova idade. O aniversariante celebra a data do jeito que mais gosta: reunido com toda a família em Búzios em clima de muita alegria e junto a bela namorada, a bailarina e advogada Helena.
Felicidades, querido! Deus o abençoe!!!

O aniversariante Eric, em clima festivo com o pai, o super bem conceituado médico Marcus Darlan Cure

Gêmeas lindas

Amo essas irmãs colombianas!!! Estamos falando de Sandra e Laura Parra, que curtiram juntas o clima dos seus aniversários, no sábado passado (7).
Felicidades, minhas queridas! Deus abençoe sempre!!!

As belas e idênticas irmãs Sandra e Laura, que curtiram clima de aniversário sábado

Deny linda

A esteticista Deny Oliver vive neste sábado (14) um dia de muitos sorrisos e gratidão a Deus, celebrando o seu aniversário, em sua residência em meio a culto em ação de graças.
Deus a abençoe, querida!!!

A bela Deny em clima festivo pelo seu aniversário hoje

Laurinha é festa

Explodindo sorrisos e alegrias estão Junior e Catharina Bersor, em torno da chegada da herdeira Laura. O casal vive as maravilhas do mundo cor de rosa, vendo as delícias de cada gracinha de filha.
Deus abençoe a Laurinha!!!

A mamãe Catharina em clima de muita ternura e amor com a linda Laurinha

Mérito Municipal

Adeilton Santos, mais conhecido nas redes sociais por "ADEPAZ", será homenageado pelo parlamento macaense pelo terceiro ano consecutivo. Agraciado em 2018 com o Mérito Político, e em 2019 com o Título de Cidadão Macaense, esse ano, através do Vereador Maxwell Vaz, receberá o Título do Mérito Municipal. Todas estas honrarias são as colheitas de 25 anos de seu trabalho, dedicação, empenho e amor por Macaé, cidade que ele escolheu para viver e adotou como sua terra de coração.

Adeilton em clima de homenagens ao lado da assessora jurídica do vereador Maxwell Vaz, Kátia Monteiro

Carnaval a bordo

Os casais Eliete Campista e Nelson Coelho, Márcia Rodrigues Georgakopoulos e Jose Geraldo Sobral Lixa, Washingtom Dutra e Beatriz Monteiro desfrutaram de um carnaval maravilhoso, viajando a bordo Msc Fantasia com destino a Salvador.

Na Noite do Branco no navio Msc Fantasia as amigas Marcia, Beatriz e Eliete

CIGARRAS DE MACAÉ
por AURORA RIBEIRO

cigarrasmacae@gmail.com

CIGARRAS DE MACAÉ - Neste 14 de março, apresentamos texto de um ilustre e saudoso macaense, JORGE PICANÇO SIQUEIRA, em seu livro, editado em 1996, "Carukango e Outras Histórias", podemos encontrar um pouco da história de nossa amada Macaé e de sua gente... Quem foi Luiz Bellegarde, nome de Rua em Imbetiba/Centro.

BELLEGARDE

Jorge Picanço Siqueira

Doutor Henrique Luiz
de Niemeyer Bellegarde
foi quem traçou Macaé.
Relembrá-lo nunca é tarde
ao ilustre português
nosso aplauso, com alarde.

Em dezoito, zero sete
com cinco anos chegou
ao Brasil com D. João.
Com seu pai desembarcou.
No Saber, interessado
entre nós ele estudou.

Foi na Escola Militar
que se fez oficial
e rumou para Moçambique
numa missão federal.
Foi na nossa independência
de importância capital.

Pois voltando pro Brasil
estudou engenharia
e na nova profissão
novos fortes construiria.
De uma possível invasão
a nação defenderia.

Em dezoito, vinte e cinco
à Europa retornou.
Na França, passou três anos,
onde letras estudou.
Em dezoito, vinte e oito
pro Brasil ele voltou.

Uma História do Brasil
estudando publicou
e também, como engenheiro,
nossas terras demarcou.
Dedicado e competente
a cidade planejou.

E por isso Macaé
é cidade bem traçada
e agradece a Bellegarde
porque foi planejada,
sendo exemplo no país
e por muitos copiada.

Em dezoito, trinta e nove
Bellegarde faleceu.
Foi da tal febre palustre
que o engenheiro adoeceu.
Em janeiro, vinte e um,
em Cabo Frio morreu!

Nesse livro "Carucanko e Outras Histórias", Jorge Picanço nos conta várias histórias sobre essa amada Macaé e sua gente, e como abrigamos pessoas de todos os lugares do mundo por aqui, é muito bom saber o porque do nome das ruas, praças, bairros... Cigarras cantam para o saudoso Jorge Picanço Siqueira!!!

cigarrasmacae@gmail.com›
Aurora Ribeiro Pacheco

AFETOLOGIA
por PAULO DE TARSO PEIXOTO

Paulo-de-Tarso de Castro Peixoto
Compositor, pianista e arranjador / Graduado em Musicoterapia - CBM - RJ / Graduado em Filosofia - Unimes - Santos - SP / Pós-graduado em Educação, Currículo e Práticas Educativas - PUC - RJ / Pós-graduado em Psicopedagogia - UCAM - RJ / Especialista na Abordagem Gestáltica - Teresinha Mello da Silveira (RJ) / Mestre e Doutor em Psicologia - UFF - Niterói - RJ / Pós-Doutorado em Filosofia - UFRJ e Université Paris-Est Créteil Val de Marne - Paris XII / Professor do Curso de Especialização em Saúde Mental e Atenção Psicossocial - LAPS-ENSP-FIOCRUZ / Professor do Curso de Pós-graduação em Humanidades na Contemporaneidade - UFRJ - Macaé (RJ) / Professor do Curso de Pós-graduação em Psicologia Clínica na Abordagem Gestáltica - IPGL [sob a coordenação da PF. Dra. Teresinha Mello da Silveira].

OS VALORES DA VIDA

Nascemos numa determinada cultura, numa determinada sociedade. Um bebê quando nasce ele vem ao mundo sem saber o seu nome, sem saber o nome dos seus pais, sobre a sua cultura, sobre a sua sociedade. Mas, de pouco a pouco ele vai sendo culturalizado pelos hábitos, pelos costumes, pela visão de mundo de sua sociedade.

Com o tempo ele saberá qual é o seu nome, saberá o nome dos seus pais. E, de pouco a pouco, ele será também culturalizado pela educação nas escolas e em outras instituições. Com poucos anos de vida, quando estiver com os seus seis anos, começará a entrar no mundo dos signos dos adultos, ou seja, aprenderá a ler e a escrever. Grande descoberta que o levará a entrar no mundo dos livros, descobrindo outras culturas, descobrindo novas paisagens de conhecimentos.No entanto, a partir desta idade o tempo para outras descobertas começam a ser pouco destinado: o brincar, a imaginação criativa, construindo atividades com seus coleguinhas. Com o tempo, a maior parte do tempo será destinada a se construir para "ser alguém na vida". E, assim, escutará de todos para estudar para "ser alguém na vida".

Sempre desconfiei desta frase desde pequeno. Vi tantas pessoas que se realizaram profissionalmente, mas, que pouco se realizaram em suas vidas. Vi tantas pessoas com tantos saberes, tantos conhecimentos e que pouco aplicaram em suas vidas.

O ato de conhecer, o desejo de aprender, o apetite em descobrir o mundo é uma potência que vem desde criança. Este desejo de descobrir coisas novas, de explorar o mundo, de arregalar os olhos com curiosidade é coisa de criança. Poderíamos afirmar que esta é a potência, a capacidade de "criançar", isto é, de ser movido pelo desejo de dar movimento à vida pelo desejo de vida que nos habita quando saímos de nossos condicionamentos.Krishnamurti, filósofo indiano do século XX, nos diz que somos condicionados desde pequenos a ver o mundo, a sentir o mundo, a nos ver, a nos sentir, a ver os outros e sentir os outros de maneiras determinadas. Somos determinados, somos condicionados a entender a vida como se ela fosse uma linha de trem. Precisamos fazer isso para alcançar aquilo. Precisamos alcançar aquilo para ser algo de importante. Mas, poderemos nos perguntar o que é realmente importante para nós! O que é realmente importante em sua vida?! Realizar-se no trabalho, ganhar muito dinheiro, realmente explica a seu sentido de existir nesta vida?Podemos ter vários diplomas, podemos ser graduados em tal profissão, podemos ter tantos reconhecimentos, mas, o que vale realmente na vida?

Conheço pessoas muito interessantes! Estas pessoas não deixaram a vaidade, o orgulho, a ganância, o desejo de competição com os outros tomarem conta de suas vidas. Elas ainda se permitem "criançar"! Elas se permitem viver a vida experimentando os afetos de descoberta, de se envolver com pessoas de forma sensível, de conhecer pessoas diferentes, de descobrir que o grande valor da vida são as pessoas! Elas são a nossa maior riqueza! Sem as pessoas descobrimos muito pouco de nós. Com elas podemos nos sentir mais vivos, sentindo a vida com mais vitalidade, pois, um diálogo sincero, uma escuta sincera pode ser de um valor eterno: quais são as pessoas mais importantes da sua vida? Deixe vir à sua mente, feche os olhos e se permita sentir quais são as pessoas que você realmente pode contar nos momentos mais importantes, não somente nos momentos difíceis!

Estas imagens fazem parte de um grande tesouro que você tem depositado em um lugar que aquece a vida dentro de você. Este lugar não guarda palavras lidas em textos, livros, como a nossa memória. Este lugar guarda os signos, os sinais daquilo que não se pega com as mãos. Este é o lugar que guarda todas as nossas emoções nascidos dos nossos encontros. Este lugar é o lugar infinito do coração.

Aproveite o dia como se fosse a primeira vez!

Abraço,
Paulo-de-Tarso

EVENTO

Macaé será capital das noivas em maio

Segunda edição do "Macaé Casamento" reunirá 50 expositores no Espaço Chandelier

DIVULGAÇÃO

Em maio, as novas tendências em beleza, decoração, vestidos, buffet e todos os outros segmentos que são essenciais para tornar o matrimônio um momento inesquecível serão apresentados na segunda edição do "Macaé Casamento", evento que transformará a cidade na verdadeira capital regional das noivas.

Entre os dias 14 e 15 de maio, cerca de 50 expositores apresentarão produtos, pacote de serviços, vestidos e ternos, buffet, além de orientação sobre os protocolos que envolvem a organização de uma festa que vai muito além da união entre duas pessoas que se amam.

"A nossa aposta sempre será na novidade. A inovação é constante no mundo do casamento, e isso exige dos profissionais uma atualização constante dos produtos e serviços. O nosso evento reúne todos os itens e informações necessárias para se realizar uma festa inesquecível", explica o organizador do Macaé Casamento, Beto Brandão.

Após o sucesso da primeira edição do evento, realizada em 2019, Beto inovou ao levar o Macaé Casamento para dentro do Espaço Chandelier, considerado hoje como um dos principais espaços de eventos da cidade. E nesta quarta-feira (11), foi realizado o primeiro encontro entre os fornecedores e empresários convidados a participar da segunda edição do evento.

"A oportunidade está aberta a todos os profissionais especializados em segmentos que envolvem o casamento. Essa é uma área que está crescendo, não só em Macaé, mas em nossa região. Por isso, foi preciso ampliar a área de exposição do Macaé Casamento. E o Espaço Chandelier é o local que representa de forma plena o conceito do nosso evento", afirma Beto.

Nesta segunda edição, o "Macaé Casamento" lançará também a edição 2020 da revista que tem o compromisso de promover o resgate histórico da vida social e de realização de eventos em Macaé, uma tradição genuína da cidade que precisa ser preservada.

"Depois da Igreja de Sant'Anna, nós vamos apresentar como destaque principal da revista a história da Nova Aurora, que abriga a Capela Santa Cecília, onde muitos casamentos já foram realizados. O nosso compromisso é promover esse resgate histórico, como forma de agradecer a Macaé por tudo aquilo que eu, e todos os profissionais do segmento de eventos, conquistamos ao longo das nossas vidas", declara Beto.

CINEMA

Programação de 27 de fevereiro a 4 de março

Dois Irmãos: Uma Jornada Fantástica- filme em 3D

GÊNERO: Animação / Fantasia
CLASSIFICAÇÃO: 10 anos
HORÁRIOS: 14:15(sab/dom) 16:25 18:40 20:50 (Dublado)
SINOPSE: Em um local onde as coisas fantásticas parecem ficar cada vez mais distantes de tudo, dois irmãos elfos adolescentes embarcam em uma extraordinária jornada para tentar redescobrir a magia do mundo ao seu redor.

Solteira Quase Surtando- (Pré estreia)

GÊNERO: Comédia
CLASSIFICAÇÃO: 14 anos
HORÁRIOS: 19:10* (Nacional) *somente domingo
SINOPSE: Beatriz (Mina Nercessian) é uma mulher solteira convicta, de 35 anos e viciada em trabalho. Aspirações de vida comuns à muitas mulheres, como se casar, passam longe de seu mundo. Porém, ao descobrir que está entrando em uma menopausa precoce e só tem seis meses para encontrar um pai para seu futuro filho, ela vê suas convicções completamente abaladas. Com isso, ela se aventura numa missão quase impossível que envolve recuperar o tempo perdido e achar, em poucos meses, o parceiro ideal para a vida e para ser o pai do seu filho.
CONFIRA a classificação indicativa no Portal Online da Cultura Digital.

Minha Mãe é Uma Peça 3

GÊNERO: Comédia
CLASSIFICAÇÃO: 12 anos
HORÁRIOS: 21:00 (Nacional)
SINOPSE: Dona Hermínia (Paulo Gustavo) vai ter que se redescobrir e se reinventar porque seus filhos estão formando novas famílias. Essa supermãe vai ter que segurar a emoção para lidar com um novo cenário de vida: Marcelina (Mariana Xavier) está grávida e Juliano (Rodrigo Pandolfo) vai casar. Dona Hermínia está mais ansiosa do que nunca! Para completar as confusões, Carlos Alberto (Herson Capri), seu ex-marido, que esteve sempre por perto, agora resolve se mudar para o apartamento ao lado.

O Homem Invisível

GÊNERO: Terror
CLASSIFICAÇÃO: 14 anos
HORÁRIOS: 20:50 (Dublado)
SINOPSE: Presa em uma violenta e controladora relação com um cientista brilhante, Cecilia Kass (Elisabeth Moss) escapa na calada da noite e desaparece, escondendo-se junto com sua irmã (Harriet Dyer), seu amigo de infância (Aldis Hodge) e a filha adolescente (Storm Reid) dele. Mas quando seu ex abusivo (Oliver Jackson-Cohen) comete suicídio e lhe deixa uma generosa parte da fortuna, Cecilia começa a suspeitar que a morte foi forjada. À medida que uma série de coincidências arrepiantes se tornam muito letais, ameaçando a vida daqueles que ela ama, a sanidade de Cecilia começa a enganá-la - e ela desesperadamente tenta provar

A Hora da sua Morte

GÊNERO: Terror
CLASSIFICAÇÃO: 14 anos
HORÁRIOS: 17:20 (Dublado)
SINOPSE: Uma jovem freira baixa um aplicativo que promete prever o momento e a data da morte das pessoas. Quando o aplicativo indica que ela tem três dias de vida restantes, a freira luta por sua sobrevivência ao mesmo tempo em que enfrenta uma misteriosa criatura que a assombra.

Sonic - O Filme

GÊNERO: Aventura
CLASSIFICAÇÃO: Livre
HORÁRIOS: 14:45 16:45 18:45 (Dublado)
SINOPSE: Sonic, o porco-espinho azul mais famoso do mundo, se junta com os seus amigos para derrotar o terrível Doutor Eggman, um cientista louco que planeja dominar o mundo, e o Doutor Robotnik, responsável por aprisionar animais inocentes em robôs. A sinopse oficial ainda não foi divulgada.

Dolittle

GÊNERO: Comédia
CLASSIFICAÇÃO: 10 anos
HORÁRIOS: 14:50 18:50 (Dublado)
SINOPSE: Depois de perder sua mulher sete anos atrás, o excêntrico Dr. John Dolittle (Downey), famoso veterinário da Inglaterra da Rainha Victória, se isola nas paredes da mansão Dolittle, com apenas sua coleção de animais como companhia. Mas quando a jovem rainha (Jessie Buckley, Chernobyl) adoece gravemente, um relutante Dolittle é forçado a embarcar em uma aventura para uma ilha mística à procura de uma cura, reconquistando sua esperteza e coragem, encontrando velhos adversários e descobrindo incríveis criaturas.

O Chamado da Floresta

GÊNERO: Aventura / Drama
CLASSIFICAÇÃO: 12 anos
HORÁRIOS: 16:50 (Dublado)
SINOPSE: Depois de anos vivendo como um cachorro de estimação na casa de uma família na Califórnia, Buck precisa entrar em contato com os seus instintos mais selvagens para conseguir sobreviver em um ambiente hostil como o Alaska. Com o tempo, seu lado feroz se desenvolve e ele se torna o grande líder de sua matilha. Baseado no livro homônimo de Jack London, lançado em 1903.

MARIA e João - O Conto das Bruxas
GÊNERO: Terror
CLASSIFICAÇÃO: 14 anos (Dublado)
HORÁRIOS: 15:30 19:10* *exceto domingo
SINOPSE: Há muito tempo, em um campo distante, Maria (Sophia Lillis) leva seu irmãozinho João (Sammy Leakey) a um bosque escuro, em uma busca desesperada por comida e trabalho. Quando eles encontram Holda (Alice Krige), uma misteriosa mulher que reside na floresta, os dois irmãos descobrem que nem todo conto de fadas termina bem.

Parasita

GÊNERO: Suspense
CLASSIFICAÇÃO: 16 anos
HORÁRIOS: 20:45 (Legendado)
SINOPSE: Toda a família de Ki-taek está desempregada, vivendo num porão sujo e apertado. Uma obra do acaso faz com que o filho adolescente da família comece a dar aulas de inglês à garota de uma família rica. Fascinados com a vida luxuosa destas pessoas, pai, mãe, filho e filha bolam um plano para se infiltrarem também na família burguesa, um a um. No entanto, os segredos e mentiras necessários à ascensão social custarão caro a todos

AGENDA CULTURAL

Curso de Teatro

ESTÃO abertas as inscrições para o Curso de Teatro para Crianças e Adolescentes. O evento acontece no Espaço de Festa FAC, numa oranização da Organogrupoteatral (produtora cultural Margareth Indio do Brasil), em horários manhã e tarde.
SERVIÇO: Curso de Teatro para Crianças e Adolescentes
DATA: Meses de julho e agosto
LOCAL: Espaço de Festa FAC - Rua Teixeira de Gouveia, 1051 - Centro
OUTRAS informações: (22) 99943-1552

Atelier Aquarela

SOB a direção da Professora Jomapina, artista plástica com mais de 20 anos de atividades, o Atelier Aquarela promove aulas de artes terapêuticas e relaxantes para pessoas com necessidades especiais, e também para aquelas que buscam o artesanato como fonte de renda. As aulas são de desenhos artísticos, reciclagem, pintura em MDF, Colagem, pintura em tecido, técnicas de pintura, pintura em tela e técnicas de desenho. Os cursos acontecem na Av. Rui Barbosa, 264 loja 07 - Galeria Elias Agostinho - Centro.
SERVIÇO: Aulas de artes terapêuticas e relaxantes
DATA: março/19
LOCAL: Av. Rui Barbosa, 264 loja 07 - Galeria Elias Agostinho - Centro

Feira Caipira da Serra

SEMANALMENTE, a Feira Caipira da Serra de Macaé acontece na Praça Gê Sardenberg (antiga Câmara Municipal de Macaé), das 9h às 19h, trazendo a proposta de implementar uma cultura sustentável para que sejam divulgadas a agroecologia, a troca de ideias e experiências com os integrantes e visitantes da feira, visando ainda incentivar o cultivo de hortas naturais ou orgânicas rurais e urbanas, além de alertar sobre os perigos dos agrotóxicos e dos transgênicos. A feira oferece alimentação saudável, arte, artesanato, cinema ambiental e música ao vivo todas às sextas-feiras.
SERVIÇO: Feira Caipira da Serra de Macaé
DATA: toda sexta-feira
LOCAL: Praça Gê Sardenberg (antiga Câmara Municipal de Macaé)
HORÁRIO: das 9h às 19h

Feira Barramar

MUITO elogiada, a Feira Barramares acontece toda quinta-feira das 19h às 23h, na Rua Elis Regina - atrás do Atacadão, perto do Bairro Barreto. Organizada por moradores, o evento oferece boa gastronomia, artesanato, perfumaria e cosméticos, diversão para as crianças e música ao vivo.
SERVIÇO: Feira Barramar
DATA: toda quinta-feira
LOCAL: .Rua Elis Regina - atrás do Atacadão, perto do Bairro Barreto
HORÁRIO: das 19h às 23h

Feira de Agricultura Familiar

VISANDO beneficiar tanto os produtores quanto a comunidade com os produtos de qualidade, acontece a 1ª Feira de Agricultura Familiar e Economia Solidária do Município de Macaé. O evento abre uma nova oportunidade de bons negócios na cidade. A Feirinha é realizada semanalçmente, toda quarta-feira das 6h às 13h na Praça do Bairro da Glória, reunindo agricultores da cidade e região, e oferecendo seus excelentes produtos do município e região, numa promoção da Cooperativa da Agricultura Familiar e Economia Solidária do Município de Macaé, Coopmac. A Diretora Financeira e de Administração, Miria Marins, esclarece que a proposta deste evento é proporcionar maior renda aos produtores, e promover o escoamento de suas mercadorias, oferecendo melhor qualidade aos consumidores.
SERVIÇO: Feira de Agricultura Familiar
LOCAL: Praça do Bairro da Glória
DATA: toda quarta-feira
HORÁRIO: das 6h às 13h

Feirinha do Horto

PELO terceiro ano consecutivo acontece a Feirinha do Horto, que se tornou um local de boa música, comidas gostosas e encontro de amigos. O evento é realizado toda quinta-feira, a partir das 18h30, oferecendo yakisoba, vatapá, churrasquinhos, batata frita, cachorro quente, caldos, pastéis, doces, bebidas e artesanato.
SERVIÇO: Feirinha do Horto
DATA: toda quinta-feira
HORÁRIO: a partir das 18h30
LOCAL: Village do Horto
OUTRAS informações: (22) 99957-5299

Feira do Mirante

SEMANALMENTE, acontece a Feira Gastronômica Artesanal do Mirante da Lagoa marcando pleno sucesso. O evento é realizado às quintas-feiras, a partir das 19h, com talentos locais, transcorrendo em meio a diversas barracas com pastéis, batatas fritas, pizzas, caldos, tortas, bolos, doces, acarajé, churrasco, empadas e outros. A feira vem atraindo a presença de um público crescente a cada semana, recebendo moradores e convidados, sendo considerada uma excelente opção para famílias e amigos.
SERVIÇO: Feira Gastronômica Artesanal do Mirante da Lagoa
LOCAL: Mirante da Lagoa
DATA: todas as quintas-feiras
HORÁRIO: a partir das 19h

Neuróticos Anônimos

PROBLEMAS com depressão, solidão, raiva, ansiedade, timidez, insônia, ciúmes, pânico e estresse? Procure o Neuróticos Anônimos, através do Grupo Conviver e Reviver, que funciona na Rua Prefeito Moreira Neto, 72 - 3º Andar - Paróquia São João Batista. As reuniões acontecem aos domingos, de 17h às 19h. O Programa de Recuperação de Neuróticos Anônimos tem por base os 12 passos, que propõem um programa de vida plena de amor e felicidade e as 12 tradições, que propõem uma convivência harmoniosa com todas as outras pessoas.
SERVIÇO: Programa de Recuperação de Neuróticos Anônimos
DATA: Aos domingos
HORÁRIO: das 17h às 19h
LOCAL: Paróquia São João Batista - Rua Prefeito Moreira Neto, 72 - 3º Andar
INFORMAÇÕES: telefone (22) 99229-1945 (Claro) / 99799-5649 (Vivo) / e-mail podersuperior12@gmail.com

Aion Ville

ALIADO aos bons momentos, quem não conhece deve conhecer o espaço Aion Ville, no Mar do Norte, para agradáveis horas de lazer e de festas, além de treinamentos especiais para funcionários de empresas. Informações tel. 2762-1037.
OS Interessados em divulgar eventos em Macaé e região podem entrar em contato com a jornalista Isis Maria, através dos telefones (22) 2106-6060 - ramal 1212 / ou 99985-0803 ou pelo e-mail: isismaria@odebateon.com.br

KELVIN KARVALHO

colunakk@gmail.com

WAZE.

Tudo bem que é chato dirigir com o aplicativo e ter que olhar o trânsito e a tela do celular ao mesmo tempo. O bom é que o sistema de vozes avisa os caminhos e também os buracos ao longo da via. O mais importante é a participação dos motoristas que informam o que está acontecendo por onde se passa. É interativo e precisa de inserção de informações e o aplicativo não teria sentido sozinho.

AFETADOS I.

A propagação da epidemia de COVID-19 e o cancelamento em série de voos, primeiramente na Ásia e, agora, na Itália, fazem tremer o setor do transporte aéreo, com o risco de falências e pedidos de ajuda aos governos.

Depois da Ásia, agora é a Itália que sofre com as limitações de deslocamentos em todo o país desde segunda-feira. Após o anúncio de confinamento na Itália, a Espanha foi, nesta terça-feira, o primeiro país a anunciar a suspensão de todas as conexões aéreas com esse país até 25 de março.

AFETADOS II.

O governador do Distrito Federal, Ibaneis Rocha, publicou na noite desta quarta-feira (11) um decreto suspendendo as aulas na rede de ensino público e privado em escolas, universidades e faculdades durante cinco dias. Também estão suspensos os eventos com público superior a 100 pessoas e que exijam licença do Poder Público. A suspensão poderá ser prorrogável pelo mesmo período. O decreto também estabelece que bares e restaurantes devem manter suas mesas a uma distância mínima de dois metros entre elas.

PODEMOS PARECER CHATOS,

mas o assunto do momento é o Corona Virus, já que a OMS o tornou pandemia; é melhor obter todos os cuidados necessários.

SEGUNDO

a última atualização do Ministério da Saúde, o Distrito Federal tem dois casos confirmados de coronavírus. No Brasil, há 52 confirmações e 907 casos suspeitos.

DIVULGAÇÃO

O aniversariante da semana, Paulo Hércules

CULTURAL

Dorival Caymmi é homenageado com escultura em Rio das Ostras

Rio das Ostras deu mais um passo no resgate da memória sobre a relação do músico Dorival Caymmi com o Município. Na final da tarde de sábado, 7, a Administração Municipal entregou à população a escultura de bronze do músico, que está exposta no calçadão da Praia do Bosque.

Durante a cerimônia de abertura estiveram o filho de Caymmi, o músico Dori, parte de sua família, autoridades municipais e moradores, que tiveram contato com Dorival na época que passava longas temporadas em Rio das Ostras.

"Temos muito orgulho de ter na história de Rio das Ostras um homem como Dorival Caymmi. Ele deu grande visibilidade ao nosso Município, que saía nas grandes mídias na época que ficava aqui com a família. Lembro bem da casa onde morava e das vezes que ia levar medicamento a Nana (filha do artista). Esta homenagem é mais que merecida", disse o prefeito Marcelino Borba.

Para Dori, a homenagem se estende a toda família. "Sei que os riostrenses amam meu pai, mas esta homenagem também é para gente que morou e mora aqui e sabe a grandeza de Rio das Ostras para ele. Estou muito contente", disse.

Durante a cerimônia foi exibido um documentário com familiares, amigos e autoridades que conviveram com Dorival. Em seguida, o filho Dori fez uma apresentação e chamou parte de sua família ao palco. Entre as canções selecionadas estavam "Maracangalha" e "Suíte do Pescador".

Para Carlos Coutinho, uma homenagem bem merecida. "Uma pessoa que veio para cá e só trouxe coisas bonitas, que escrevia na cidade, lembrava de sua terra de origem. É motivo de orgulho mesmo", disse o morador.

"Além de ser um músico brasileiro com toda honra merecida internacionalmente, Caymmi traz um filho que é um artista tão bom quanto o pai. Uma honra para nós que moramos aqui", disse Lélia Nogueira.

"Uma cidade sem memória é uma cidade sem passado, sem presente e sem futuro. Este é um passo importante para que moradores e turistas tenham acesso a relação de Caymmi com Rio das Ostras. Com este monumento a gente traz a história e cria uma novo ponto turístico", contou Aurora Siqueira, Secretária de Desenvolvimento Econômico e Turismo.

Músicos locais fecharam a programação da inauguração. "É uma honra. Não consigo descrever a emoção de estar aqui fazendo parte deste momento. Sempre canto Caymmi aqui na cidade e explico a relação dele com a cidade", disse a cantora Renata Cabral.

DIVULGAÇÃO

AGORA, SEU JORNAL MUITO MAIS FÁCIL E MAIS RÁPIDO

acesse

www.odebateon.com.br

ODEBATEON

siga-nos

fale conosco

22 2106-6060

22 99609-9064

O DEBATE DIÁRIO DE MACAÉ

MACAÉ FASHION por KÁTIA GOLOSOV CURE

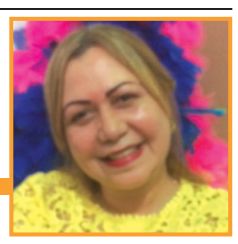

katiacure@bol.com.br

Aniversariante Especial

Em festa acompanhada da família e de seus grandes amores, os netos, Valentina e Daniel esteve a querida Joadi Gomes junto ao marido Sr. Alberto Gomes. A comemoração aconteceu em sua bela casa em Campos dos Goytacazes, com total disposição e entusiasmo ao apagar a vela do seu bolo recheado de carinho, no dia 05 de março. Parabéns, que Deus nutra em você esse jeitinho de dividir as alegrias para com todos que têm o privilégio de sua convivência!!!

Sr. Alberto Gomes, celebrando com sua amada esposa aniversariante, Joadi Gomes

Parabéns, querido!

No próximo domingo (15) quem coleciona mais um ano de vida é o meu sobrinho, o engenheiro Diego Golosov, que é um ser iluminado e que olha o mundo apenas com o coração. Diante de suas atitudes e tratamento para com o outro, me curvo a Deus e peço muita paz, prosperidade e saúde para você, que é um cara maravilhoso e temente a Deus. Parabéns, te amo e sou sua fã!!!

O engenheiro Diego Golosov e a esposa Alice festejando o aniversário dele (15)

A bela Elisângela Pereira Cortez, curtindo a festinha de 03 aninhos de sua filhinha linda, a Manuela Cortez Azevedo. Parabéns, que Deus salpique em seu crescimento a alegria de viver!!!

A charmosa Laila Marques em festa por conta de seu aniversário no dia 07 de março. Parabéns, paz, saúde e muita malhação!!!

Celebrando a excelente amizade: Flavia Picom e Alessandra Rodrigues Amado

TEATRO

A Lenda do Cavaleiro Negro' leva reflexão ao público no Teatro Popular

DIVULGAÇÃO

Um espetáculo que tem tudo para agradar pessoas de todas as idades será apresentado no sábado e domingo, dias 14 e 15, às 20h, no Teatro Popular de Rio das Ostras. "A Lenda do Cavaleiro Negro" é uma peça voltada para o público infantil, mas traz uma mensagem importante também para os adultos.

Nos moldes das animações mais recentes do cinema, cuja proposta é divertir crianças dos 6 aos 90 anos, "A Lenda do Cavaleiro Negro" é um espetáculo infantil que quebra paradigmas clássicos dos contos de fadas. Dessa forma consegue levar uma reflexão sobre a desigualdades e preconceitos, indicando a necessidade de uma sociedade que aceite e valorize as diferenças.

"Com "A Lenda do Cavaleiro Negro" desmistificamos, de uma forma única, padrões que foram construídos há muito tempo. A importância de levar isso para o público infantil é vital e gratificante", comemora o autor e diretor do espetáculo, Tunan Teixeira.

SINOPSE - A peça conta a história da espevitada princesa Kali e de Luther, cavaleiro de um reino vizinho, que lutam contra os destinos impostos pelas antigas leis. Kali é vítima de uma maldição familiar e o cavaleiro acaba envolvido no meio dessa confusão.

Convictos de que seus destinos não estão escritos em lugar algum, os dois enfrentam leis antiquadas, pretendentes mal-educados e até uma bruxa. O final surpreendente prova para pessoas de "todos os reinos" que cabe apenas a elas decidir os seus destinos.

COMPANHIA TEATRAL - Criada em janeiro de 2017, e formada por alunos e ex-alunos de artes cênicas do Centro de Formação Artística, a Cia Labirinto de Pesquisa Teatral estreou nos palcos da cidade em março daquele ano com a peça "A Lenda do Cavaleiro Negro".

Originalmente elaborada para a rua e adaptada para o teatro, a peça volta aos palcos com uma proposta cênica mais madura, colaborando para que a história atinja o objetivo de promover a reflexão.

FICHA TÉCNICA:

- **TEXTO:** Tunan Teixeira
- **DIREÇÃO:** Tunan Teixeira
- **ELENCO:** Anael Amorim, Brenda Antunes, Caio Rangel, Eduardo Alves, Ias Mariano, José Fiuzas, Letícia D'augustin, William Lopes, Luma Santos, Maitê Bersot, Rafael Martins, Thay Dias e Vanessa D. Morais
- **PRODUÇÃO:** Letícia D'augustin, Rafael Martins e Thay Dias
- **REALIZAÇÃO:** Cia Labirinto de Pesquisa Teatral

SERVIÇO

A Lenda do Cavaleiro Negro

- **DATA:** Sábado, 14, e domingo, 15
- **HORÁRIO:** 20h
- **LOCAL:** Teatro Popular de Rio das Ostras
- **ENDEREÇO:** Avenida Amazonas, s/nº - Extensão Novo Rio das Ostras
- **PREÇO:** R$ 20,00 (inteira) e R$ 10,00 (meia e antecipada)

O DEBATINHO por KÁTIA GOLOSOV CURE

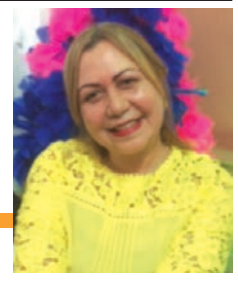

katiacure@bol.com.br

O Robô e o Inventor - A Proteção

Um dia nublado, de muita chuva, um senhor chamado Nauh, aposentado, que gostava de criar, inventou um robô, que falava, andava e brincava. Ficou muito feliz com sua criação. A esposa, Maria, também ficou encantada com o Robô. Olhava todo o momento para aquele homem de lata, que a acompanhava dentro de casa, todo o tempo. Até que um dia ela viu o Robô sair pela janela voando. Ela ficou apavorada e gritou seu marido. Ele ficou muito chateado. Achou que a sua mulher tinha maltratado a sua maior invenção.

Depois de vários anos o Robô apareceu sem parafusos, caído, com as pernas viradas, cheio de buraco na lataria e bem fraco. Parecia ter viajado bastante pelo espaço sideral. Então seu inventor começou a perguntar - Por onde esteve? O que aconteceu? O Robô, maluquinho e arrasado lhe respondeu - Não vale a pena sair debaixo das asas de quem nos protege. Vaguei por muito tempo, sem saber que as estrelas tinham pontas e que podiam me machucar.

Amiguinho, assim é a vida, você sabia? Milena é uma menininha de nove anos, que sempre tinha respostas grosseiras para a mãe. Certo dia ela se perdeu da bondosa mãe numa feira e foi parar em um morro longe de seu bairro. Um velho perverso, que não gostava de criança colocou-a dentro de casa, fez a garota cozinhar, pedir esmola para ele debaixo de sol, em um semáforo. Obrigou que ela carregasse água para encher a caixa de seu barraco. Enfim... Judiou muito de Milena, deixando-a sem comer, e ela chegou a perdeu 4 kg.

A mãe desesperada espalhou fotos da menina em todo o bairro e dentro de todos os ônibus da cidade. Um belo dia a D. Glorinha, uma senhora cristã, vizinha do homem "mau" a reconheceu e ligou para sua mãe. A mãe desesperada foi até o morro e feliz da vida pegou sua menina e a trouxe para casa.

Moral: Devemos valorizar, com todo o carinho, quem nos protege!!!

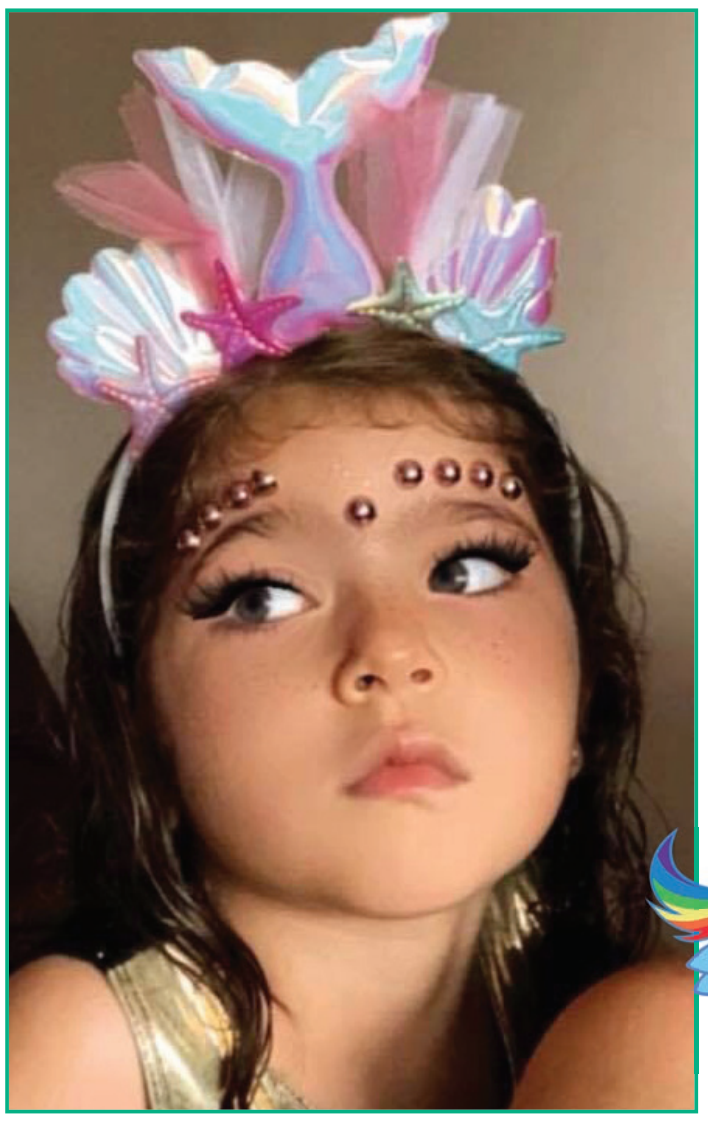

A flor mais perfumada e amada de todas as Primaveras!!! É a Yasmin Santos Wyatt, a beleza em mocinha de seus papais: Ivone e Wagner Wyatt. Divina!!!

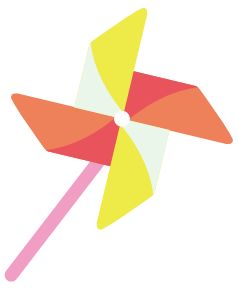

Essa princesinha é a Branca de Neve mais doce e linda do Reinado!!! É a Manuela Cortez Azevedo, que apagou sua velinha de três aninhos, com uma bela festa sobre a temática "Branca de Neve", no Salão de Casa de Festa, onde a alegria reinou junto aos seus amiguinhos. Seus papais: Elisângela Pereira Cortez e Pablo Lopes de Azevedo eram somente orgulho de sua mocinha. Parabéns, que Papai do Céu recheie o seu caminhar com quilômetros de amor e alegria sempre, é o desejo da tia Katita!!!

Olhar para o sorriso dessas duas mocinhas, é assistir aquilo que o nosso coração procura, o amor!!! São as priminhas Maria Eduarda Matos Lessa e Beatriz Matos Salgado. Alegria

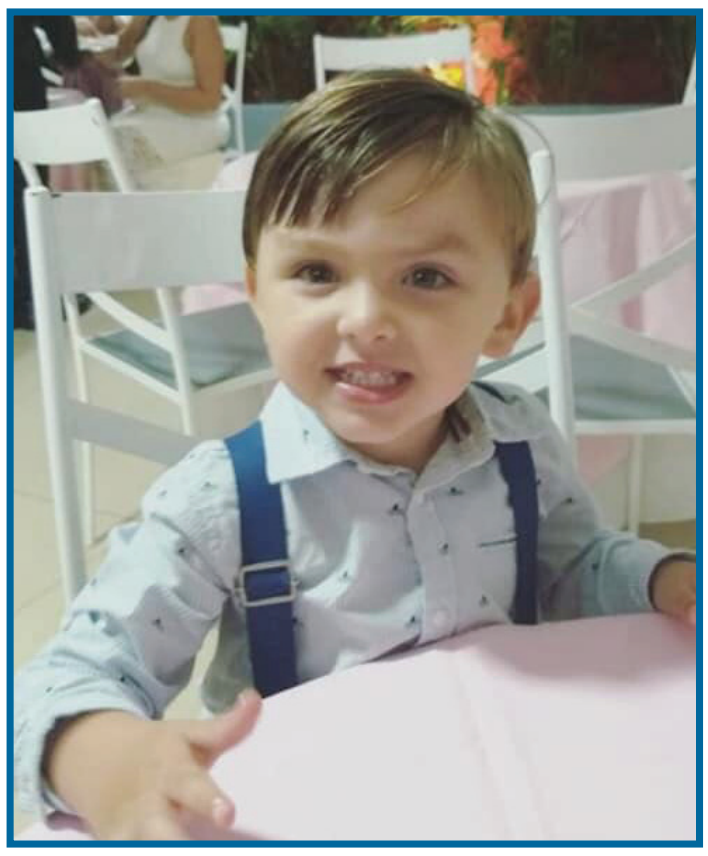

Ele tem o Céu em seu olhar encantador!!! É o Felipe Filho, a obra de arte de seus papais: Ana Paula Conte e Felipe Alves. Um príncipe!!!

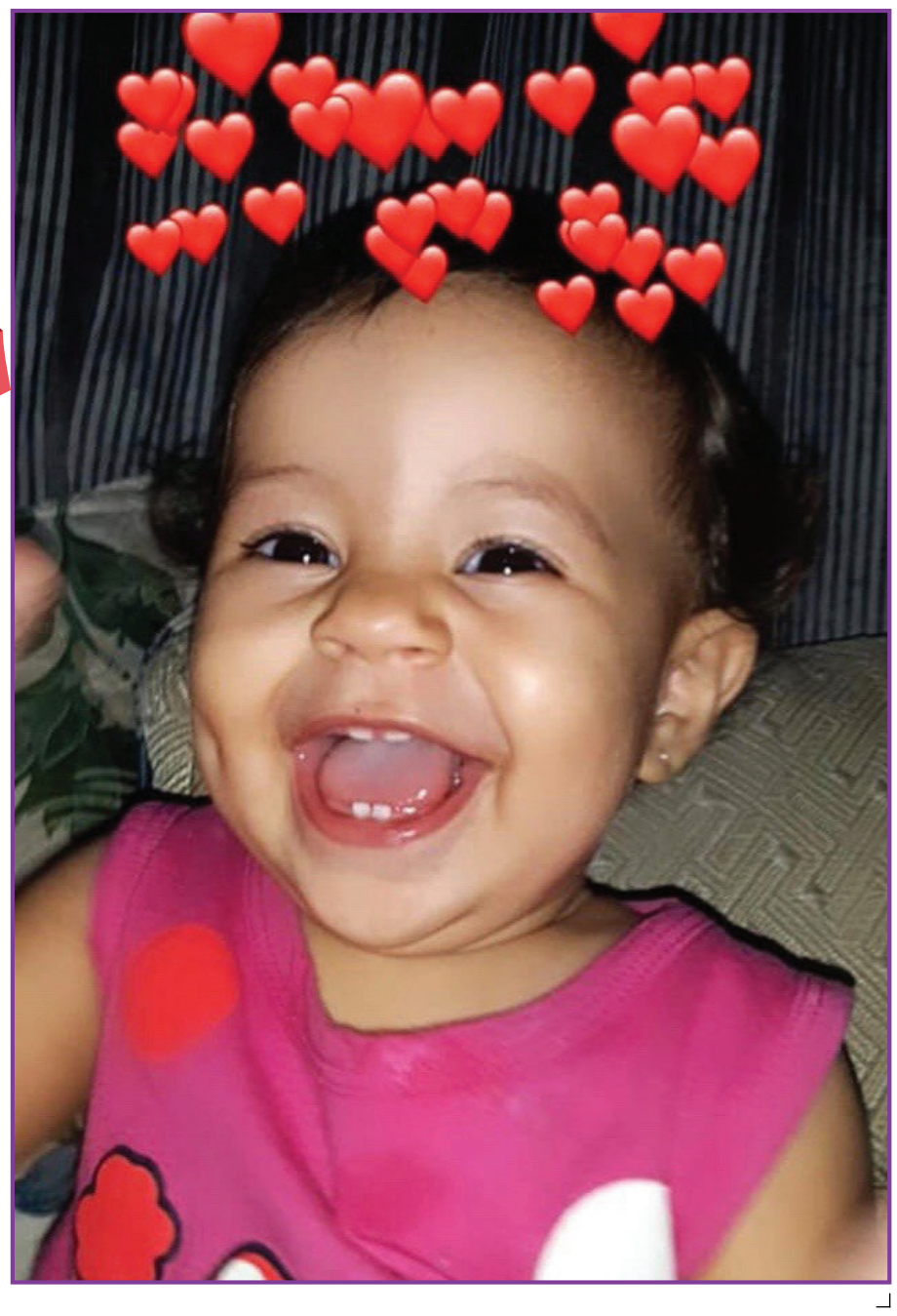

Essa baby sorri para a vida diariamente!!! É a Antonella Murta, o brilho dos olhos de sua vovó Joelza Murta. Uma felicidade!!!

Ela é tão comunicativa e bela, que todos gostam de sua companhia!!! É a Camila Olive Morais Pinheiro, a estrela que faz brilhar o dia a dia de seus papais: Monique Olive Marins e Álvaro Morais Pinheiro. Uma estrela!!!